

EXPRO MED

учебный центр

ОНЛАЙН
ШКОЛА

**АКТУАЛЬНЫЕ
ВОПРОСЫ УЗД
ЩИТОВИДНОЙ
ЖЕЛЕЗЫ**



Дорогие коллеги!

Приглашаем принять участие в работе онлайн-Школы «Актуальные вопросы ультразвуковой диагностики щитовидной железы», которая пройдет в период с 9 по 10 июля 2022 г.

Программа онлайн-Школы включает в себя вопросы УЗ - анатомии щитовидной железы с оценкой сосудов железы в режиме доплерографии. На школе будут рассмотрены вопросы мультипараметрической УЗД диффузных и очаговых заболеваний щитовидной железы и основы УЗИ паращитовидных желез, современные представления об алгоритме УЗИ пациентов с образованиями щитовидной железы в плане предоперационной подготовки и в послеоперационном периоде.

Особое внимание будет уделено стратификации УЗ - признаков злокачественности образований щитовидной железы по системе TI-RADS с тренингом ее практического применения на клинических примерах.

По завершении онлайн-Школы (по желанию участника) предусмотрена выдача удостоверения о повышении квалификации государственного (установленного) образца в объеме 16 учебных часов, в т.ч. с начислением ЗЕТ в рамках системы НМО (16 ЗЕТ). К работе в онлайн-школе допускаются только зарегистрированные участники. Подтверждением регистрации является электронный билет (направляется на электронный адрес после регистрации). В случае, если участник не смог принять участие в режиме онлайн, предоставляется двукратный доступ к просмотру архива мероприятия, при этом баллы НМО начисляются на основании своевременной сдачи тестирования, и не зависят от формы участия в мероприятии (онлайн или просмотр в записи).

КОЛИЧЕСТВО УЧАСТНИКОВ ОГРАНИЧЕНО ТЕХНИЧЕСКОЙ ВОЗМОЖНОСТЬЮ ПЛОЩАДКИ (НЕ БОЛЕЕ 150 УЧАСТНИКОВ).

☎ **8-800-200-78-01** (бесплатный вызов по России)
+7 (343) 287-50-60 (г. Екатеринбург)
+7 (717) 27-88-154 (Республика Казахстан)
+996 (312) 96-26-40 (Кыргызская Республика)

✉ **uc@uzi.expert**
🌐 **ww.uzi.expert**

ЛЕКТОР



**ФИСЕНКО
ЕЛЕНА
ПОЛИЕКТОВНА**

Доктор медицинских наук,
главный научный сотрудник
лаборатории ультразвуковой
диагностики ФГБНУ
«Российский научный центр
хирургии имени академика
Б.В. Петровского»,
эксперт Департамента
здравоохранения
г. Москвы

9 ИЮЛЯ

СУББОТА

с 16⁰⁰ до 20⁰⁰

Время московское

10 ИЮЛЯ

ВОСКРЕСЕНЬЕ

с 16⁰⁰ до 20⁰⁰

Время московское

- 1.** Нормальная ультразвуковая анатомия щитовидной железы. Аномалии развития. Допплерография сосудов щитовидной железы.
- 2.** Ультразвуковая диагностика диффузных заболеваний щитовидной железы. Изменения УЗ-картины щитовидной железы при COVID-19.
- 3.** Ультразвуковая диагностика очаговых изменений щитовидной железы. Алгоритм УЗИ пациента с образованием в щитовидной железе в плане предоперационной подготовки и в послеоперационном периоде. УЗИ голосовых складок. Пути лимфооттока.
- 4.** Основы УЗИ паращитовидных желез.

- 1.** Стратификация УЗ-признаков злокачественности опухолей щитовидной железы. Классификации TI-RADS.
- 2.** Использование классификации TI-RADS для оценки узлов щитовидной железы.
- 3.** Тренинг практического применения классификации TI-RADS на клинических примерах.
- 4.** Формирование УЗ-описания и заключения результатов. УЗИ щитовидной железы с разбором клинических случаев.

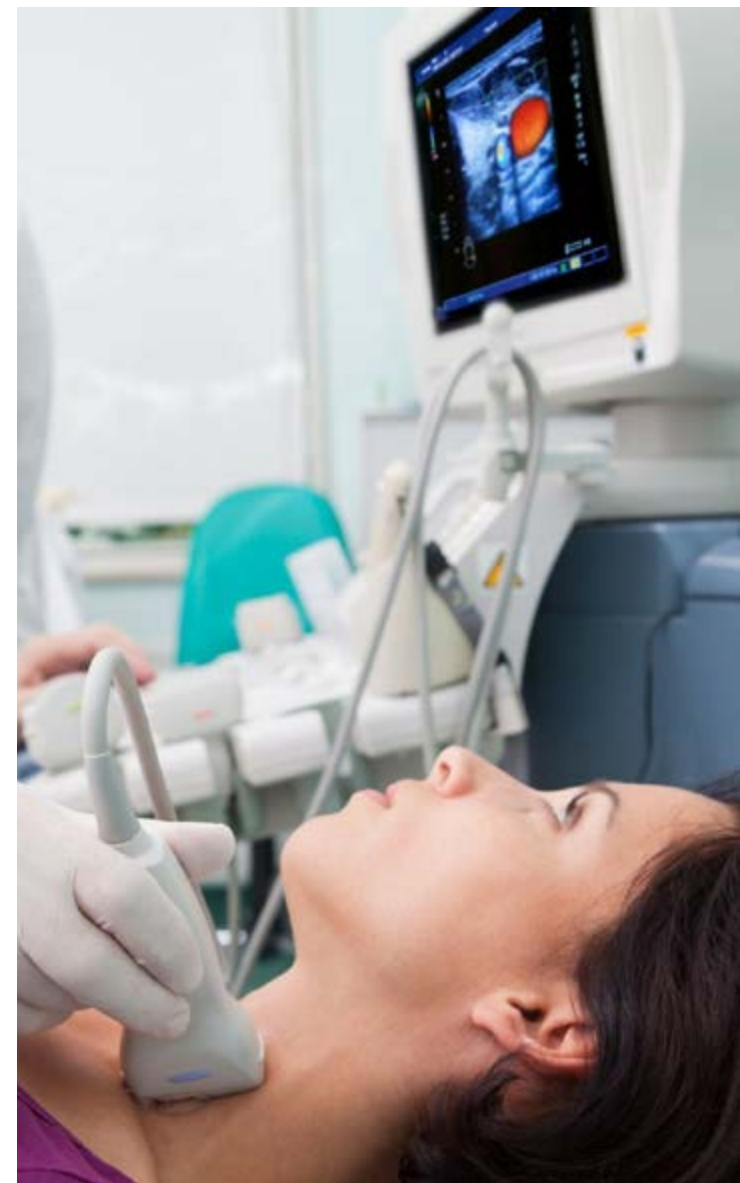

☎ **8-800-200-78-01** (бесплатный вызов по России)

+7 (343) 287-50-60 (г. Екатеринбург)

+7 (717) 27-88-154 (Республика Казахстан)

+996 (312) 96-26-40 (Кыргызская Республика)

✉ uc@uzi.expert

🌐 ww.uzi.expert

СТОИМОСТЬ УЧАСТИЯ

НАИМЕНОВАНИЕ УСЛУГИ	ПРИ РЕГИСТРАЦИИ И ОПЛАТЕ ДО 30.06.2022 Г. ВКЛЮЧИТЕЛЬНО	ПРИ РЕГИСТРАЦИИ И ОПЛАТЕ С 01.07.2022 Г.
УЧАСТИЕ В РАБОТЕ В ОНЛАЙН-ШКОЛЫ (независимо от количества дней участия)	4 900 3 900 Р	4 900 Р
СТОИМОСТЬ ДОПОЛНИТЕЛЬНЫХ УСЛУГ		
Сертификат участника в электронном виде (без начисления ЗЕТ в рамках системы НМО РФ)		90 Р
Сертификат участника на бумажном носителе (без начисления ЗЕТ в рамках системы НМО РФ)		190 Р
Удостоверение о повышении квалификации государственного (установленного) образца РФ 16 учебных часов (без начисления ЗЕТ в рамках системы НМО РФ)*		1 490 Р/2 490 Р**
Удостоверение о повышении квалификации государственного (установленного) образца РФ 16 учебных часов (с начислением ЗЕТ в рамках системы НМО РФ)*		1 990 Р/2 990 Р**
Твердая обложка к бланку удостоверения о повышении квалификации		390 Р
Доставка документов по территории РФ (посредством отправки заказного письма через АО «Почта России»)		290 Р
Доставка документов по территории РФ и СНГ курьерскими службами «СДЭК» и «OZON» (до пункта выдачи или двери получателя)		Стоимость рассчитывается автоматически при регистрации на сайте

*Удостоверение может быть выдано только при наличии диплома о высшем медицинском образовании и наличии документа о завершении интернатуры/ординатуры.

**Стоимость услуги с 01.07.2022 г.

8-800-200-78-01 (бесплатный вызов по России)

+7 (343) 287-50-60 (г. Екатеринбург)

+7 (717) 27-88-154 (Республика Казахстан)

+996 (312) 96-26-40 (Кыргызская Республика)

 uc@uzi.expert

 ww.uzi.expert

Учебный центр «ЭКСПРОМЕД» осуществляет деятельность на основании государственной лицензии №17644, выданной 14.04.2021 г. Министерством общего и профессионального образования Свердловской области

Получить подробную информацию о наличии мест, стоимости вы можете по телефонам отдела продаж Учебного центра «ЭКСПРОМЕД»:



8-800-200-78-01 (бесплатный вызов по России)

+7 (343) 287-50-60 (г. Екатеринбург)

+7 (717) 27-88-154 (Республика Казахстан)

+996 (312) 96-26-40 (Кыргызская Республика)

E-mail: uc@uzi.expert, <http://www.uzi.expert>

+7 982-620-07-27   

**ЗАРЕГИСТРИРОВАТЬСЯ
НА ОНЛАЙН-ШКОЛУ МОЖНО
НА САЙТЕ WWW.UZI.EXPERT
В РАЗДЕЛЕ «ВЕБИНАРЫ»**



БУДЕМ РАДЫ ВСТРЕЧЕ С ВАМИ!